

 Diplôme Inter-Universitaire
Année universitaire 2024-2025

PHILOSOPHIES de la PSYCHIATRIE



Jean-Michel Othoniel, *Projet pour le Palais idéal*, Aquarelle sur le dessin préparatoire de Ferdinand Cheval de 1882, Paris, 2022.

Présentation

Le Diplôme Inter-Universitaire « Philosophies de la Psychiatrie » se donne pour objectif pédagogique de proposer une formation pluridisciplinaire centrée sur la clinique et la recherche. Il est co-dirigé par l'Université Aix-Marseille, l'Université Toulouse Paul Sabatier et l'Université de Bordeaux.

La philosophie a une place centrale dans la manière dont les médecins ont pensé la psychiatrie dès son apparition comme discipline à la fin du XVIIIème siècle. Ce domaine de recherche embrasse un large champ qui concerne la fiabilité et la validité des savoirs et discours psychiatriques (épistémologie), l'étude de l'expérience subjective (phénoménologie), les formes de liens entre cerveau et pensée (philosophie de l'esprit) ou encore l'éthique du soin et de la recherche. La philosophie de la psychiatrie est aujourd'hui un domaine reconnu de la discipline psychiatrique, cette formation propose de présenter le paysage contemporain des réflexions sur ce thème. En effet, la psychiatrie est une spécialité en constante (r)évolution qui appelle une analyse critique constante de ces nouveaux champs qui s'ouvrent à elle. Ainsi dans le cadre d'une recherche médicale en lien croissant avec les neurosciences et les sciences humaines, cette formation offrira aux étudiants des outils de réflexion critique et épistémologique solides pour penser des articulations nouvelles entre ces champs disciplinaires.

Le DIU s'inscrit dans les enjeux actuels de recherche en psychiatrie concernant la redéfinition des phénotypes cliniques au regard de leurs physiopathologies et des enjeux thérapeutiques, pronostiques et d'une perspective centrée sur le rétablissement. L'épistémologie et la phénoménologie psychiatrique apportent des outils concrets aux cliniciens et aux chercheurs pour penser et agir dans le soin des personnes souffrants de maladies mentales sévères. De plus, au regard des spécificités relationnelles de la sémiologie psychiatrique, qui jouent un rôle central dans la formation des symptômes, une approche méthodologique inspirée par la phénoménologie est essentielle pour une recherche rigoureuse en psychiatrie et en neurosciences.

Modalités d'évaluation

Mémoire de fin de DIU sur un thème de votre choix en lien avec l'un des enseignement au programme. Ce mémoire est supervisé par l'un des enseignants. Il sera présenté à l'oral devant l'équipe pédagogique en septembre 2025. Écrit noté sur 10 et oral noté sur 10. La moyenne de 10/20 est nécessaire pour valider le DIU.

Cette année le DIU sera disponible en présentiel et en distanciel.

Comité d'organisation

Dr. Tudi Gozé
Pr. Jean-Arthur Micoulaud-Franchi
Pr. Michel Cermolacce

Comité scientifique

Pr. Jean Naudin
Pr. Christophe Arbus
Pr. Marc Auriacombe

Bordeaux

8 - 10 janvier 2025

Présentiel - 24h

Renseignements pédagogiques : Pr Jean-Arthur Micoulaud-Franchi, jarthur.micoulaud@gmail.com

Mercredi 8 janvier

INTRODUCTION A LA PHILOSOPHIE DE LA PSYCHIATRIE (1h30)

• 9h00 - 9h30

Introduction – Présentation du DIU – Sources d'info (JA MICOULAUD-FRANCHI / T GOZE / M CERMO-LACCE)

• 9h30 - 10h00

Les différents courants de philosophie de la psychiatrie en 1h (C GAULD)

LES CLASSIFICATIONS PSYCHIATRIQUES (6h30)

• 10h30 - 12h00

Les classifications en psychiatrie RDC, DSM, RDoC, HiTOP, Psychosystem (JA MICOULAUD-FRANCHI/C GAULD)

• 12h00 - 13h00

Exemple de l'addiction : le craving comme symptôme clef des classifications (M AURIACOMBES)

PAUSE

• 14h00 - 18h00

Les classifications en psychiatrie : approche historique et épistémologique (S DEMAZEUX)

Jeudi 9 janvier

LA SÉMIOLOGIE PSYCHIATRIQUE (8h)

• 9h00 - 11h00

La sémiologie au regard de la psychiatrie médico légale (J KALONJI)

• 11h00 - 13h00

Sémiologie, expérience et éthologie (J ENGLEBERT)

PAUSE

• 14h00 - 16h00

Des aprioris linguistiques dans la formation de la sémiologie clinique française (A EL OMEIRI)

• 16h00 - 18h00

Physiologie subjective et sémiologie clinique au XVIII et XIXe siècle (R HACQUES)

Vendredi 10 janvier

EPISTEMOLOGIES PSYCHIATRIQUES (8h)

• 9h00 - 11h00

Paradigmes des sciences cognitives : approche perspectiviste (B CLAVERIE)

• 11h00 - 13h00

Modèle explicatif en neuroscience (C BRUN)

PAUSE

• 14h00 - 16h00

Normativité Vs Naturalisme (M LEMOINE)

• 16h00 - 18h00

Introduction aux sciences sociales en psychiatrie Impact du social dans la définition des maladies (AM GAGNE-JULIEN - distanciel)

Toulouse

5 - 7 mars 2025

Distanciel - 24h

Renseignements pédagogiques : Dr Tudi Gozé, dr.tudigoze@gmail.com

Mercredi 5 mars

INTRODUCTION A LA PHÉNOMÉNOLOGIE (8h)

• 9h00 - 9h30

Introduction – Présentation du séminaire
(T GOZE / C ARBUS)

• 9h30 - 13h00

Outils méthodologiques et concepts
phénoménologiques : corporéité et imagination
(Ph CABESTAN)

PAUSE

• 14h - 18h

Introduction à la phénoménologie psychiatrique
(T GOZE)

Jeudi 6 mars

PHÉNOMÉNOLOGIQUE DU SOI et DU CORPS (8h)

• 9h00 - 11h00

Phénoménologie du Soi
(I FAZAKAS)

• 11h00 - 13h00

Self, identité et schizophrénie
(M CERMOLACCE)

PAUSE

• 14h00 - 16h00

Corporéité, présence et portance
(E DE SAINT AUBERT)

• 16h00 - 18h00

Portance et soins parentaux
(C SERBAN)

Vendredi 7 mars

PSYCHOTHÉRAPIE ET PHÉNOMÉNOLOGIE (8h)

• 9h00 - 11h00

Phénoménologie des psychothérapies
(T GOZE)

• 11h00 - 13h00

Analyse existentielle et psychothérapie
(C GROS)

PAUSE

• 14h00 - 16h00

Penser les troubles psychiques avec Foucault
(E BASSO)

• 16h00 - 18h00

Approche phénoménologique de la psychothérapie
(J NAUDIN)

Marseille

23 - 25 avril 2025

Présentiel - 24h

Renseignements pédagogiques : Pr Michel Cermolacce, Michel.CERMOLACCE@ap-hm.fr

Mercredi 23 avril

NEUROPHÉNOMÉNOLOGIE (8h)

• 9h00 - 11h00

Neurophénoménologie, une introduction
(M CERMOLACCE)

• 11h00 - 13h00

Inné et acquis
(R BELZEAUX)

PAUSE

• 14h00 - 16h00

Phénoménologie Vs Philosophie analytique
en neurosciences
(M BITBOL)

• 16h00 - 18h00

Neurophénoménologie générative
(G DUMAS) (distanciel)

Jeudi 24 avril

PSYCHOPATHOLOGIE PHÉNOMÉNOLOGIQUE (8h)

• 9h00 - 11h00

Recherches qualitatives d'inspiration phénoménologique
(J SIBEONI)

• 11h00 - 13h00

Expériences de l'autisme
(T GROHMANN)

PAUSE

• 14h00 - 16h00

Affectivité et phénoménologie
(J PARNAS)

• 16h00 - 18h00

Expérience hallucinatoire
(A PARNAS)

Vendredi 25 avril

RECHERCHE SCIENTIFIQUE ET SUBJECTIVITÉ (8h)

• 9h00 - 11h00

Affordances et 4E cognition
(R MALO & Y PRIE) (à confirmer)

• 11h00 - 13h00

Outils de recherche phénoménologiques
(B MARTIN & A GIERSCH)

PAUSE

• 14h00 - 16h00

Autisme et approche en première personne
(F FORESTIER)

• 16h00 - 18h00

Survie (post-) traumatique
(D LEGRAND)

Toulouse - École d'été

25 - 27 juin 2025

Présentiel - 24h

“Crise épistémologique et aliénisme spéculatif” Curateur : Istvan Fazakas

Lieu : Faculté de Médecine, Université de Toulouse, Allées Jules Guesde

Mercredi 25 juin

PSYCHIATRIE AUX FRONTIÈRES DU RÈEL (8h)

• 9h00 - 10h00

Introduction – Présentation de l'école d'été
(I FAZAKAS / JA MICOULAUD FRANCHI / T GOZE
/ M CERMOLACCE)

• 10h00 - 11h30

L'opacité épistémologique de la clinique aliéniste
(A EL-OMEIRI)

• 11h30-13h00

Morel : la dégénérescence déprogrammée
(A BENSOUSSAN)

PAUSE

• 14h00 - 16h00

Magnétisme et somnambulisme
(A ALOISI)

• 16h00 - 18h00

Aliénation et possession chez Öesterreich :
des prémisses de la dépersonnalisation
(I FAZAKAS)

Jeudi 26 juin

SÉMIOLOGIE ET ALIÉNISME (8h)

• 9h00 - 11h00

Et si la psychiatrie avait suivi la piste de
Wernicke-Kleist-Leonhard ?
(F BERNA - distanciel)

• 11h00 - 13h00

Le sensorimoteur et le monde dans la sémiologie
du XIXème siècle
(J FOUCHER - à confirmer)

PAUSE

• 14h00 - 16h00

Le concept d'hallucination dans l'aliénisme français
du XIXème siècle
(M FREREJOUAN)

• 16h00 - 18h00

Imaginaire anthropologique dans la psychiatrie
classique française : Ey, Lacan
(T LEPOUTRE)

Vendredi 27 juin

ESPACES ET UTOPIES (8h)

• 9h00 - 11h00

Utopie et espaces chez les aliénistes au XVIII et
XIXème siècle
(H GUILLEMAIN)

• 11h00 - 13h00

De Demaret à Haraway pour un retour du futur vers
le présent : Adaptation et psychopathologie ?
(J ENGLEBERT)

PAUSE

• 14h00 - 16h00

La réforme de l'asile dans les années 1950
(C FROMENTIN)

• 16h00 - 18h00

Imaginaire et esthétique de la psychiatrie d'après-guerre
(EVOGMAN)

Master Class

Sur 2025

Distanciel - 10h

Cycle de visioconférences

Jeudi 20 février

• **20h00 - 22h00**

Approche éco-sociale en psychiatrie
(L KIRMAYER)

Mars (date à préciser)

• **20h00 - 22h00**

Importance des humanités médicales dans la formation
des médecins
(A REVET)

Jeudi 10 avril

• **20h00 - 22h00**

Le Rorschach comme échantillon de l'être-au-monde.
(J ENGLEBERT)

Mai (date à préciser)

• **20h00 - 22h00**

Intersubjectivité et co-pensée
(Y SARFATI)

Juin (date à préciser)

• **20h00 - 22h00**

Vulnérabilité et soins : approche sensible
(JP PIERRON)

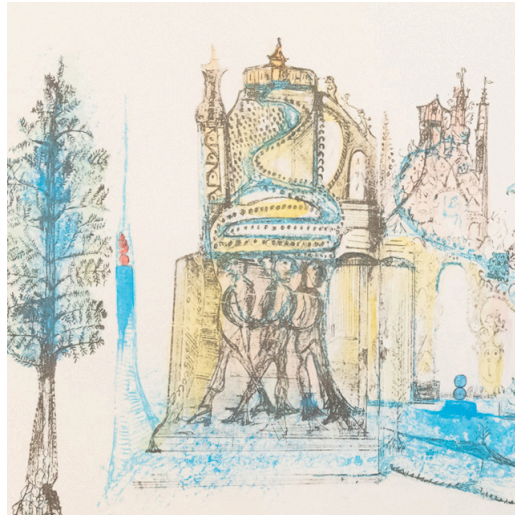

CONTACT

<https://philosophiepsychiatrie.com/>
diuphilosophiepsychiatrie@gmail.com

Bordeaux

jarthur.micoulaud@gmail.com

Toulouse

goze.t@chu-toulouse.fr

Marseille

michel.cermolacce@ap-hm.fr